

こうほう

かみふらの

おしらせ版

2026
No.800
1 / 25



2

月のまちの行事予定

1 日

2 月 放課後スクール・クラブ保護者説明会 18:30 上小

3 火 東児童館「豆まき」15:30

4 水 行政相談(予約制) 13:30~15:00 かみん

5 木 町議会議会運営委員会 9:00 役場

6 金 Jアラート全国一斉情報伝達訓練 11:00
農業委員会総会(傍) 12:30 (JA)

7 土

8 日 第62回かみふらの雪まつり 10:00~15:00 日の出公園
かみふらの雪合戦大会 10:00 日の出公園

9 月

10 火

11 水 建国記念の日

12 木 町立病院夜間診療(受付)17:30~19:00

13 金

冬の十勝岳で遊ぼう! 9:00 白銀荘周辺
14 土 図書館読み聞かせ会 11:00 図書館
西児童館「映画会」13:30

15 日

16 月 町議会厚生文教常任委員会 9:00 役場

17 火 十勝岳噴火総合防災訓練(18日まで)

18 水 生活・仕事相談会 12:30~13:20、13:30~14:20 かみん

19 木 町議会総務産建常任委員会 9:00 役場

20 金 1歳の誕生会(2月生まれ) 10:00 こどもセンター

21 土 かみふらのゲームDAY 上富良野高校

22 日

23 月 天皇誕生日

24 火 町議会議会運営委員会 9:00 役場

25 水 町議会全員協議会 9:00 役場

26 木

27 金 にこにこ赤ちゃん(3カ月児) 10:00 こどもセンター

28 土

(傍)…傍聴できます (JA)…JA ふらの北エリア上富良野事務所
まちの行事予定は、中止、変更になる場合がありますので事前にご確認ください

期限までに
納めましょう

3月2日(月)まで

国民健康保険税(第8期)

介護保険料(第8期)

後期高齢者医療保険料(第8期)

カミフタ



町の年越し恒例イベント「第39回北の大文字」が日の出公園で開催され、約1,000人が来場!
最後には花火も上がり、今年も大盛り上がりでした!

町の SNS
フォロー
してね!



Instagram



X



Facebook



YouTube



所得税・復興特別所得税の確定申告、住民税申告が始まります

問 町民生活課税務班 ☎456989、富良野税務署 ☎22144

■令和7年分所得税、復興特別所得税の確定申告

受付期間 2月16日(月)～3月16日(月)

※土日・祝日除く

受付会場

- ・富良野税務署(富良野市桂木町3番2号) 9～15時
- ・役場1階相談室 9～11時30分、13～16時

※混雑状況で早めに受付を終了する場合があります

持ち物

- ・確定申告のお知らせハガキ(税務署から送付されている場合)
- ・マイナンバーカード

※お持ちでない方はマイナンバー通知カードと運転免許証などの本人確認書類の両方

- ・源泉徴収票(原本)
- ・前年の確定申告書の控え
- ・国民年金保険料(日本年金機構から送付された控除証明書)、生命保険料、地震保険料の控除証明書
- ・医療費控除の明細書
- ・印鑑(金融機関届出の印鑑)
- ・申告者の還付先の口座番号(本人名義)がわかるもの

・事業所得(営業・農業・不動産)がある方は、必ず収支内訳書が青色申告決算書を作成して持参ください

■令和7年分還付申告、住民税申告

受付期間 2月2日(月)～3月16日(月)

受付会場 役場1階相談室 9～11時30分、13～16時

※混雑状況で早めに受付を終了する場合があります

対象者

◎還付申告

- ・収入が公的年金のみの方
- ・給与収入がある方で、医療費控除・住宅借入金特別控除などの還付申告がある方

※営業・農業・不動産などの所得、土地や建物、株式などの譲渡所得がある方は2月16日(月)よりお越しください

◎住民税申告

- ・障害年金・遺族年金などの非課税所得がある方
- ・収入のない方

※申告されない場合、国民健康保険税の軽減が受けられない場合があります

持ち物 確定申告と同じ

郵送・インターネットでの申告が便利です

今年度も申告会場の混雑が予想され、来場者数によっては、後日の来場をお願いすることがあります。

確定申告書は、郵送による提出、インターネットでの「e-Tax(電子申告)」をご利用ください。

国税庁ホームページの「確定申告書等作成コーナー」では、確定申告書や収支内訳書、青色申告決算書などの作成、「e-Tax」による送信ができます。

「e-Tax」は、確定申告期間中24時間利用が可能(メンテナンス期間除く)で、還付金の早期還付、保存データの活用による翌年申告の簡略化など、さまざまなメリットがあります。

詳しくはこちらから→



富良野税務署での確定申告

令和7年分確定申告より富良野税務署の受付時間が15時までとなっています。

また、申告会場への入場には「入場整理券」が必要です。入場整理券は、当日の申告会場前で配布していますが、配布枚数には限りがありますので、国税庁LINE公式アカウントからの事前予約をお勧めします。

詳しくはこちらから→



マイナンバーカードを利用した申告ができます

マイナンバーカードを利用して、マイナポータル連携をすると、医療費やふるさと納税などの申告に必要な各種控除証明書などのデータを一括取得し、確定申告書の該当項目に自動入力することができます。

なお、マイナポータル連携を利用するためには事前準備が必要です。各種控除証明書などの発行主体によっては、データが取得可能となるまでに数日を要する場合がありますので、お早めの準備をお願いします。

※マイナンバーカード、電子証明書の有効

期限が過ぎている場合、「e-Tax」の手続きなどが利用できません。特に確定申告期は、更新窓口(市区町村)の混雑が予想されますので、お早めに更新手続きをお願いします

詳しくはこちらから→





令和8年4月から役場の組織体制が変わります

問 総務課総務班 ☎456400

町では、社会情勢の変化や多様化する町民ニーズに的確に対応し、将来像である「暮らし輝き 交流あふれる四季彩のまち・かみふらの」を実現するため、令和8年4月より組織体制を見直します。

今回の見直しでは、限られた人材と財源を最大限に活用し、より効果的でスピード感のある行政運営をめざします。

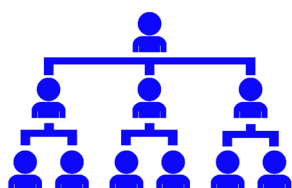

◆主な変更点

企画商工観光課を「企画政策課」と「商工観光課」に再編

1 企画政策課(新設)

町全体の政策立案や調整機能を強化します。これまでの企画業務に加え、町民生活課から「自治推進部門」を移管。地域課題の解決やコミュニティ支援、広報・広聴機能の充実を図り、町民の皆さんの声をより迅速に施策へ反映させます。

2 商工観光課(新設)

地域の活力とにぎわいづくりを推進します。商工観光業務に「ふるさと納税」や「ジオパーク推進」を加え、観光から移住への展開や、十勝岳ジオパークを活用した地域振興、雇用の確保などに一体となって取り組みます。

現行	
課名	主な業務内容
企画商工観光課	企画振興、移住促進、政策調整、広域行政、ふるさと納税、総合戦略、総合計画、行財政改革、ジオパーク推進、DX推進、情報化
	商工、観光、労政、自然公園、産業連携、起業対策、ジオパーク推進協議会



令和8年4月1日から	
課名	主な業務内容
企画政策課	企画振興、移住促進、政策調整、広域行政、総合戦略、総合計画、 <u>行財政改革</u> 、DX推進、情報化 【町民生活課から移管】 自治会、情報共有、広報広聴、国内外交流、地区会館、協働参画推進
商工観光課	商工、観光、労政、自然公園、 <u>ジオパーク推進</u> 、産業連携、起業対策、 <u>ふるさと納税</u> 、ジオパーク推進協議会

2月7日は「北方領土の日」

北海道では、この日を中心に「北方領土の日」特別啓発期間を定め、全道各地の市町村などと連携して返還要求運動に取り組んでいます。

この期間に合わせ、1月21日(水)から2月20日(金)まで署名を行っています。ご協力いただける場合は役場2階総務課窓口にお声掛けください。

歯舞群島・色丹島・国後島・択捉島は、日本の領土です。

問 総務課総務班 ☎456400

冬の十勝岳で遊ぼう！ ～スノーシュー&エアボード体験～

冬の「山」をフィールドとして、スノーシューやエアボードを使って探索・体験を行います。

※イベント終了後、入浴時間を設けずに社教センターへ帰ります

日時	対象
2月14日(土) 集合8時50分	小学3年生以上
場所 白銀荘周辺	定員 20人
※社教センターからバスで出発	参加料 1人300円
	申込期限 2月6日(金)



申込先 問 教育振興課社会教育班 ☎45511

お知らせ

◆ 人のうごき ◆
()は前月比

令和7年12月31日現在

人口	9,483 人	(- 29)
男	4,784 人	(- 12)
女	4,699 人	(- 17)
世帯	5,101 世帯	(- 19)

募集

令和8年度いしずえ大学・

女性学級新入学生募集

希望される方は申込書、納税状況確認同意書を社教センターへ提出してください。

※いしずえ大学

学習内容(月2回) 講話、軽ス

ポーツ、研修旅行、クラブ活動、自治会活動など

対象 満60歳以上

定員 各30人(新入学生、同窓生年会費(保険料込み)

・64歳以下 4千500円

・65歳以上 3千700円

申込期間 2月2日(月)～

3月10日(木)

体験入学

・1月23日(金) 9時20分

・2月6日(金) 9時20分

※女性学級

学習内容(月1回) 社会見学、料理、軽スポーツ、制作、石鹸作り、趣味の活動など

福祉

薬物問題を持つ人の家族のための交流会

近年深刻な社会問題になっている「オーバードーズ(OD 過量服薬)」。

「生きていくのが辛い」と感じそのつらさから逃れるための手段としてODをして、繰り返しすうちに依存症に至ることがあります。解決のために「苦労されている」家族を対象に講演会、家族同士の交流会が北海道立精神保健福祉センター主催で開催されます。

内容 講演会、家族同士の交流

▽講演会

講義 「オーバードーズ 家族にできること」

講師 国立精神・神経医療研究センター精神保健研究所薬物依存研究部長 同センター病院薬物依存症センターセンター長

松本俊彦先生

日時 3月1日(日) 14～17時

場所 かでるこ(札幌市中央区北2条西7丁目)

対象 市販薬・処方薬の問題を持つ()家族現在か過去に

定員 25人

参加料 無料

申込期限 2月20日(金)

申込先 北海道立精神保健福祉センター地域支援相談課相談研究係

☎011-864-7000

※個別の相談にも随時対応します

人事

上富良野町職員人事

●退職(12月31日付)

安彦嘉治(企画商工観光課主任)

●新規採用(1月1日付)

横山華奈(町立病院臨床検査技師)

問 総務課総務班 ☎06400

年金のはなし

20歳になったら国民年金

国内に居住する20歳以上60歳未満の方は国民年金保険料を納めることになります。

公的年金制度は、現役世代が納める保険料で高齢者の方などへの年金を負担する「世代と世代の支え合い」が基本です。

◎国民年金3つのメリット

①老後を支えます

②病気やけがで障がい状態になったときに支えます

③加入者が亡くなったとき、そのある配偶者・子を支えます

◎支払いが困難なときは

収入などが無く、保険料の支払いが困難な場合は「学生納付特例制度」「納付猶予制度」(50歳未満)などの保険料納付猶予制度があります。

・学生納付特例制度

学生の方の前年所得が一定基準以下の場合、国民年金保険料の納付が猶予される制度です。

対象 大学・大学院、短期大学、高等学校、高等専門学校、専修学校などに在学する方

・納付猶予制度

50歳未満の方(学生除く)で、

本人・配偶者の前年所得が一定基準以下の場合、国民年金保険料の納付が猶予される制度です。

両制度とも承認期間は、老齢基礎年金を受け取るために必要な期間に算入されますが、年金額には反映されません。

保険料の納付が可能となった時に「追納制度」をご利用いただくことで、将来受け取る年金額を増額することができます。

問 旭川年金事務所

☎0166-25-5606

問 町民生活課総合窓口班 ☎0660055

◆出張年金相談所

相談は事前予約制です。

日時 2月5日(木)

10～15時30分

場所 富良野市複合庁舎

申込先 問

旭川年金事務所お客様相談室

☎0166-25-5606



イベント

Community Unity

協働のまちづくり推進補助金を活用し、子どもたち、親子が音楽やアートなど、「体験」をテーマにさまざまなブースを回って楽しむイベントを大町連合子ども会主催で開催します。どなたでも参加いただけます。

日時 2月22日(日)

10～16時30分

場所 かみん

その他「予約が必要な体験もあります。詳しくはイベント公式Instagramをご確認ください」

申込先 大町連合子ども会

・無料入場チケット
の「予約」



・イベント公式Instagram
スタッフ



・メール syncsince2014@gmail.com

学び

富良野圏域手話奉仕員

養成講座・入門課程

初めて学ぶ方々を対象に、手話で簡単な会話ができるようになる

ことを目的に講座を開催します。

期間 4月16日～10月15日の毎週

木曜日(5月7日、8月13日除く)

時間 19～20時30分

場所 富良野市社会福祉協議会1
ち(富良野市住吉町1-28)

対象 上富良野町を含む富良野圏域5
市町村に住民登録している方

※小学生以下は要相談
定員 20人

※定員になり次第締切
参加料 無料(テキストをお持ち
でない方はテキスト代4千290円
別途)

使用テキスト
・手話奉仕員養成テキスト 手話
を学ぶ(手話で話そう)

・手話奉仕員養成のための講義
テキスト

申込期限 3月27日(金)

申込先 富良野地域生活支援セ
ンター

お知らせ

特別職の報酬等額の改正

特別職(町長、副町長、教育長
と議会議員の報酬等額の改正につ
いて、上富良野町特別職報酬等審
議会から答申を受けました。

特別職と議会議員の報酬につ
いて、審議会の答申を受け改正す

るもので、今回は上川管内の町
村、道内類似団体の状況を参考に
検討した結果、特別職、議会議員
職ともに、給与と報酬月額を引き
上げる内容となりました。

答申書の内容は町のホームページ
に掲載しています。

総務課総務班 ☎4564000

「これはJアラートのテストで
す。(3回繰り返し)こちらは防
災かみらのです」

総務課基地調整・危機管理室
☎4566800

手続き

運転免許更新時講習

事前に、警察署での免許更新手
続きが必要です。

場所 富良野市ふれあいセン
ター

【優良講習 30分】
2月5日(木)・13日(金) 13時

【一般講習 1時間】
2月5日(木)・13日(金) 14時

【違反講習 2時間】
2月10日(火)・20日(金) 13時

場所 中富良野町ふれあいセン
ターなかもーる

【優良講習 30分】
2月18日(水) 18時

富良野地方交通安全協会
☎220110

会計年度任用職員募集

ラベンダーハイツで従事していただける、看護師と介護士を募集します。詳細は、町のホームページでご確認ください。

募集職種	受験資格	時給	勤務時間
看護師	看護師か准看護師を有する方	1,362～1,800円 (業務経験による)	5時間～7.75時間の シフト制(夜勤なし)
介護士	介護福祉士の資格を有する方 初任者研修修了者	1,203～1,681円 (業務経験による)	7.5時間～7.75時間の シフト制 (夜勤応相談)

申込先 問 ラベンダーハイツ ☎452300

12月の十勝岳

掲載は概要です。
詳細は公式ホームページで
ご確認ください。



◆活動状況と噴火予報事項

噴火予報(警戒レベル1、活火山である
ことに留意)に変更はありません。

◆噴煙などの表面現象の状況

各火口の噴気活動の状況に特段の変化
は認められていません。62-2火口の噴煙
は2021年頃から高い状態が続いていま
すが、今期間は気象条件の影響により噴煙
の高さを観測できませんでした。同様に
気象条件などの影響により、大正火口と
振子沢噴気孔群の噴気の高さも観測で
きませんでした。振子沢噴気孔群の噴気は
2018年頃からやや高い状態が続いていま
す。

◆地震活動などの状況

火山性地震は少ない状態で経過。9日に
振幅が小さく継続時間が短い火山性微動
を観測しました。

◆地殻変動の状況

GNSS連続観測では、2021年以降、山体
浅部の収縮傾向を示す地殻変動が観測さ
れていましたが、2022年以降次第に鈍化
し、2024年秋以降は一部の基線でおおむ
ね停滞しています。

問 旭川地方気象台 ☎0166-32-7102



ストップ・ザ・交通事故

積雪期に入り、富良野警察署管内では交通事故が増加しています。昨年、一昨年と比較して、スキー客などの旅行者が増加していることもあり、旅行者同士の事故や旅行者と上富良野町居住者との事故が増加しています。

交差点における出会い頭の衝突事故のほか、スピードの出しすぎやハンドルの操作ミスによる単独逸脱事故が大半を占めています。

不幸な交通事故を防ぐため、次の点に注意しましょう。

【スピードダウンと慎重な運転】

特に、日陰や橋の上などは日中でも要注意です。

【時間に余裕を持った運転】

天候や路面状況により目的地到着まで時間がかかります。



【「急」のつく運転操作をしない】

スリップの原因になります。

【交差点での死角に注意】

雪山で見通しが悪くなります。

慣れた雪かき 危険がいっぱい

例年、屋根からの落氷雪による事故や屋根の雪下ろし、除雪機による除雪中の事故が発生しています。

～事故防止のために～

- ◎早めの雪下ろしを
- ◎危険な軒下には近づかない
- ◎屋根の雪下ろしは複数で
- ◎転落防止の措置を
- ◎除雪機のエンジンをかけたまま、雪詰まり除去などの作業をしない



◎12月の町内の事件と事故発生数

刑法犯 認知件数	人身 事故	死者	傷者	物損
1(1)	1(1)	0(0)	1(1)	39(-12)

カッコ内は前年同月の比較



② 困ったときの相談窓口

	内 容	開設日時	場 所	事前予約	申込み・問合せ
行政相談	行政相談委員による国の行政に関する苦情、意見、要望	2月4日(水) 13:30～15:00	かみん	必要	総務課総務班 ☎456400
消費生活相談	消費センター専門相談員による消費者トラブル相談	9:00～16:00 土日、祝日除く	富良野市複合庁舎	必要	富良野市消費生活センター ☎391166 ※電話での相談は予約不要
生活・仕事相談会	相談員による生活や仕事などの相談	2月18日(水) 12:30～14:20	かみん	必要	保健福祉課福祉対策班 ☎456987 かみかわ生活あんしんセンター ☎016638800
住民相談(日常相談)	専門相談員による家庭や近所トラブルなどの困りごとの相談	9:30～16:30 土日、祝日除く	富良野市複合庁舎	必要	富良野市市民生活部市民相談室 ☎231235
法律相談	弁護士による離婚や相続などの相談	2月8日(日) 11:00～15:00	富良野市複合庁舎	必要	富良野市市民生活部市民相談室 ☎231235
定期健康相談	保健師による健康に関する相談、筋肉・体脂肪量測定	毎週月曜日 (祝日除く) 9:00～11:00	かみん	なし	保健福祉課健康推進班 ☎456987
こころの健康相談	専門医による心の悩み相談	2月5日(木) 10:30～11:30	富良野保健所	必要	富良野保健所 ☎23161 ※保健師による相談は随時
思春期こころの相談	専門医による思春期の心の悩み相談	16日(月) 14:00～15:00			
女性の健康相談	保健師による女性の体に関する悩み	2月5日(木) 10:00～16:00	富良野保健所	必要	富良野保健所 ☎23161 ※電話相談は平日(祝日除く)9～17時

広報紙の次回のお届け日

2月10日 こうほう かみふらの2月号

2月25日 こうほう かみふらの2月号おしらせ版

こうほう かみふらの
1月号おしらせ版
令和8年1月25日発行

発行 上富良野町
編集 町民生活課自治推進班
印刷 株式会社北海

住 所 ☎071-0596 北海道空知郡上富良野町大町2丁目2番11号
電 話 0167456985 FAX 0167455362
メール jichi@town.kamifurano.lg.jp

