

かみふらの

こうほう

5

2011 NO.624



題名『春』～ 座間泰行さん(富町1丁目)の作品

- 地域 住民会長懇談会での主な意見と回答
- 下水道 意見募集「上富良野町下水道中期ビジョン」
- 広聴 ご利用ください 平成23年度出前講座メニュー
- 学習 4月12日は開拓記念日・5月24日は十勝岳爆発記念日
- 子育て 子育て支援地域開放事業「子どもと一緒に遊びにきませんか」
- 観光 かみふらのPR大使募集

4月15日
開催

住民会長懇談会

平成23年度 第1回住民会長懇談会が開催されました

冒頭、町長から「3月11日に大災害

が発生し、東北、北関東地方を中心に大きな被害を受けている。当町から自衛隊を中心に950名近い隊員の皆さんが支援に行き、消防も第2陣が現地で活動をしている。町としても、様々な対策を講じている。今年度は、防災アドバイザーを配置して、自主防災組織を充実したい。めざす協働のまちづくりが確実に前進するよう取り組んでいきたい」とあいさつ後、平成23年度予算及び仕事の概要、自主防災組織の活動促進、環境対策促進事業などの説明が行われました。その後、意見交換会が行われ、活発な意見が出されました。



主な意見と回答

意見 5月に住民会で防災訓練を実施する。災害弱者避難所の指定はいつになるのか。

回答 町も防災計画に基づいて避難所を設けているが、災害弱者避難所を専用として設けることについては、今年中には難しい。大きな課題と受け止めている。

意見 防災アドバイザーとはどういうものか。

回答 防災の資格や経験を有した人が地域の中で活動し、自主防災組織全体の活性化を図る。

意見 生活灯のLED化の補助率を教えてください。要望件数が多い場合は来年以降どう進めるのか。

回答 補助率は9割であり、3年を目安にスタートする。予算をオーバーした場合は、事業を促進する立場から、できる限り要望に応えられるよう考える。

意見 徘徊高齢者等検索ネットワークについて徘徊に限らず防災、防犯も含め窓口を一つにしてほしい。

回答 徘徊高齢者等検索ネットワーク

については検討課題とする。

意見 公園緑地維持管理の作業費の計算では、面積が3倍近く差があるのに同じ金額である。遊具や砂場の有無で格差があるので、現状による作業費と面積に応じた交付金の算出方法を検討していただきたい。

回答 公園の面積や形状によって管理形態が変わるといふ面については、平成22年度の実態でつかんでいる。算定方式は検討中である。

意見 敬老祝い金は、来年から見直したいという話が出ているが、高齢者は楽しみにしている。平成24年度からはどう見直すのか。

回答 来年度からは現在の半分、再来年度からは、介護保険や介護予防など高齢者に必要とされる事業に振り向けたい。かつて敬老祝い金が制度化されてから、高齢者が大幅に増え、すでに高齢者に対する予算配分のウェイトが高い。限られた予算の中で、高齢者、経済、子育て、医療などあらゆる分野に目を向けていかなければならない。高齢者全体の福祉向上に役立つ予算の使われ方を考えており、数年後には違う形での予算の活かし方をしたい。

についての窓口は、保健福祉課である。窓口を集約して横断的に対応できるように検討課題とする。

意見 公園緑地維持管理の作業費の計算では、面積が3倍近く差があるのに同じ金額である。遊具や砂場の有無で格差があるので、現状による作業費と面積に応じた交付金の算出方法を検討していただきたい。

回答 公園の面積や形状によって管理形態が変わるといふ面については、平成22年度の実態でつかんでいる。算定方式は検討中である。

意見 敬老祝い金は、来年から見直したいという話が出ているが、高齢者は楽しみにしている。平成24年度からはどう見直すのか。

回答 来年度からは現在の半分、再来年度からは、介護保険や介護予防など高齢者に必要とされる事業に振り向けたい。かつて敬老祝い金が制度化されてから、高齢者が大幅に増え、すでに高齢者に対する予算配分のウェイトが高い。限られた予算の中で、高齢者、経済、子育て、医療などあらゆる分野に目を向けていかなければならない。高齢者全体の福祉向上に役立つ予算の使われ方を考えており、数年後には違う形での予算の活かし方をしたい。

意見 公道(上富良野旭中富良野線)とヌッカクシ富良野川の境界付近にゴミが捨てられる。ゴミを捨てないよ

う看板を設置していただきたい。

回答 公道のため、直接判断できないので、旭川建設管理部富良野出張所に対処をお願いする。



【十勝岳噴火総合防災訓練・避難所】



【住民会によるゴミ拾い】

問合せ

町民生活課自治推進班

☎6985

会議録は、役場1階「町政情報提供コーナー」でご覧になれます。

皆さんのご意見をお寄せください

上富良野町下水道中期ビジョン(案)

上富良野町の10年間の下水道が取り組むべき方向性を策定します

上富良野町下水道 中期ビジョン(案)の概要

町では、昭和58年度に下水道事業に着手し、平成21年度末の認可区域整備率は87・1%となり下水道区域内の管渠整備がほぼ完了しています。しかし、今後の下水道施設の老朽化に伴う維持管理・改築への投資の増大、人口減少による使用料減少とも相まって、下水道経営に大きな影響を与えることが懸念されます。

こうした状況を踏まえ、今後10年間における上富良野町の下水道が取り組むべき方向性と事業展開を示すことを目的とした「上富良野町下水道中期ビジョン(案)」を策定しましたので、町民の皆様から広くご意見を募集します。

□下水道中期ビジョンの位置付け

下水道事業は、全国的にも上富良野町と同様の課題を抱えており、これらの課題を解消するため、国土交通省では平成17年9月に「下水道ビジョン2

中期ビジョンの位置付け図

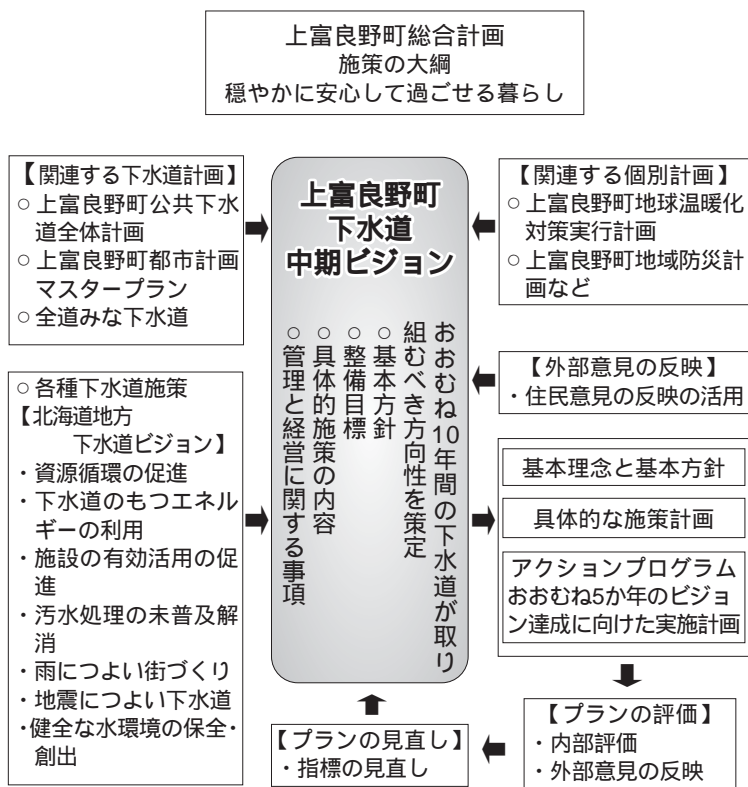

100」を策定しました。
また、平成19年6月には「下水道ビジョン2100」を踏まえた「下水道中期ビジョン」を策定し、下水道政策の基本的な方向と具体的な施策の考え方を示しています。さらに、平成21年

3月「北海道地方下水道ビジョン」が改定され、道内の各自治体にも「地域特性を考慮し、住民の意見などを反映した具体的な事業計画の方向性を定めた下水道中期ビジョンの策定」が求められています。

募集期間

5月10日(火)～6月10日(金)

閲覧方法

●次の9か所の施設で閲覧できます。

①役場

②かみん

③社会教育総合センター

④公民館

⑤町立病院

⑥上富良野郵便局

⑦JR上富良野駅

⑧中茶屋

⑨JAふらの上富良野支所

●町のホームページでも閲覧できます。

<http://www.town.kamifurano.hokkaido.jp>

提出方法(様式は自由です)

①持参

②郵送

③ファックス

④電子メール

⑤町民ポスト(9か所)

●ご意見に住所・氏名又は団体名、電話番号を記載してください。記載のない場合は、無効になります。

結果の公表 7月下旬

問合せ

☎071-0596

上富良野町大町2丁目2番11号

上富良野町役場

建設水道課上下水道班

☎6982 FAX45362

メール

kensui@town.kamifurano.lg.jp

ご利用ください

出前講座

役場職員が講座を出前します

5名以上集まれば

出前講座で
聞いてみよう

「まちのこと」
「役場の仕事」
「生活情報」

役場職員が皆さんのところ
に向いてわかりやすく説
明します。

住民会、町内会、サークル
や仲間同士などで気軽に
ご利用ください。

皆さんとの協働のまちづく
り、生涯学習の場に活用
ください。

平成22年度
出前講座利用者
41団体
延べ1,073人

□たかがごみ、されどごみ
「町をきれいに」ごみのゆくえ
開催日 平成22年5月13日
団体名 旭新あずま会 35人



□みんなですすめよう
「町の食育推進計画」
開催日 平成23年3月2日
団体名 富島営農集団・きらら会
合同研修会 18人



□講座内容

34講座
(5ページの出前講座メニューから
選んでください。)

□対象

5人以上の団体やグループ
(住民会・町内会・サークルや仲間
同士でご利用ください。)

□開催日

年末年始(12月31日～1月5日)を
除く、午前9時～午後9時までの
2時間以内です。

□場所

町内限定です。

□その他

*会場の予約や準備は申込みされ
た方、団体で行っていただき、会
場の費用も負担していただきま
す。

*講座に関する資料は、町で用意
します。

□申込み・問合せ

町民生活課自治推進班

☎6985

ホームページ

<http://www.town.kamifurano.hokkaido.jp>

メール jichi@town.kamifurano.jp

●●●平成23年度の出前講座メニュー●●●

No.	講座名	主な内容	講師担当
1	これならわかる上富良野の台所事情「上富太郎家の家計」	町の今年の仕事と財政状況	総務課 企画財政班
2	自然災害～備えあれば憂いなし「防災は日頃の心構えから」	災害の知識・町の災害対策と家庭での備え	総務課 基地調整室
3	まちと基地とのかかわり「共存共栄のまち」	町と自衛隊のかかわりと関係	
4	身近な暮らしの税知識「これだけは知っておきたい税制度」	町税のあらまし・相続と贈与税・税のゆくえ	町民生活課 税務班
5	はいつて安心「医療保険・年金制度」	国民健康保険・後期高齢者医療・国民年金	町民生活課 総合窓口班
6	明日は我が身～事件・事故「身近に潜む危険な影」	町内の交通事故や犯罪発生状況・事故防犯啓発啓蒙	町民生活課 生活環境班
7	寸劇「高齢者をだます手口（時間20分）」	詐欺の手口を寸劇、被害の未然防止	
8	たかがごみ、されどごみ「町をきれいに～ごみのゆくえ」	ごみの収集から処理まで	
9	中学生・高校生用「自治基本条例と協働のまちづくり」	自治基本条例のあらましと協働のまちづくりの必要性	町民生活課 自治推進班
10	「協働のまちづくり」ってなに？	協働のまちづくりの必要性と事例紹介	
11	まちの広報広聴「広報誌でコミュニケーション」	広報誌はどう作られる・広聴事業とは	
12	こころの健康づくり	「うつ」とは？予防と周囲の関わり方	保健福祉課 健康推進班
13	子どもを病気から守ろう「最近の感染症・予防接種・救急のはなし」	子どもの病気と予防	
14	悪玉コレステロール LDLって何者？	動脈硬化症の要因LDLコレステロールを知り予防する	
15	増えている糖尿病「糖尿病とはどういう病気なのでしょうか？」	糖尿病予防、生活習慣を見直す	
16	40～50代から考える変形性膝関節症「若い頃から関節を守る」	筋骨格疾患の現状と予防	
17	私の地区の特徴「健診結果から見える地区の特徴」	地区の特徴と生活習慣の身体への影響	
18	食べていきいき心と体「健康づくりは食事から」	食事と健康づくり・食事で生活習慣病予防・調理実習	
19	みんなですすめよう「町の食育推進計画」	町の食育推進計画・家庭でできる食育	保健福祉課 子育て支援班
20	まちの子育て支援計画ってなあに？	まちの子育て支援の取り組み	
21	みんなで子育て「ファミリー・サポート・センター」	子育ての援助を受けたい・行いたい・活動の内容	
22	障がい者の自立支援	障害者自立支援制度のしくみ・サービスの利用方法	保健福祉課 福祉対策班
23	ここが知りたい介護保険「してもされても安心人生」	介護保険制度の目的と内容・在宅福祉・保健福祉	保健福祉課 介護保険班
24	美しい景観を守り「景観づくり」をしよう	町の主な展望地・景観資源・景観を守るための制限	建設水道課 建設班
25	わが家は大丈夫？「地震に強い家づくり」	耐震強度基準のうつり変わり・耐震改修の重要性	
26	みんなの水道	水の流れ・浄水方法・水質・配管	建設水道課 上下水道班
27	みんなの下水道	下水道の働きと仕組み	
28	町議会のしくみと監査について	議会の運営と監査	議会事務局
29	覚えよう！応急手当「119番する前に」	応急手当の基礎知識・救急車の呼び方	消防署救急係
30	設置しましょう！「住宅用火災警報器」	住宅用火災警報器・住宅防火	消防署指導係
31	放課後クラブ・放課後スクールって、どんなところ？	放課後クラブ・放課後スクールの利用内容	教育振興課 社会教育班
32	教育振興基本計画がめざすもの「感性豊かな人づくり」	教育振興計画の目的と内容	学校教育班 社会教育班
33	図書館ってどんなところ？	図書館の目的と利用方法・図書館の催し物	教育振興課 社会教育班
34	安全・安心なまちで暮らしたいから	地域医療を守るため町立病院の役割と医療体制	町立病院

申込み 町民生活課自治推進班 ☎6985

4月12日は開拓記念日 5月24日は十勝岳爆発記念日

上富良野町には2度の開拓の歴史 明治の終わりとその30年後に十勝岳大噴火

この度の東日本大震災において、無念にも犠牲となられた方々とご遺族に対し、心からお悔やみと追悼の意を表します。また、被災された皆様に対しお見舞い申し上げ、1日も早い復興を願っております。

上富良野町の開拓の歴史は、明治30年の4月12日、三重県の田中常次郎氏率いる三重団体が西3線北29号の楡の木の下に立ち、開拓の一步をしいした日(開拓記念日)であり、今日まで114年の歴史を積み重ねてきました。

しかし、上富良野町もこれまでに十勝岳の噴火による大きな被害を受けています。

大正15年5月24日の大噴火では、144名の尊い命と入植以来築いた農地、家、家畜などを泥流により一瞬にして失いました。

それでも、この地を捨てず、皆で力を合わせ、復興に尽力されました。これが、2度目の開拓の歴史です。



2度目の開拓の中心となったのは、当時の村長、吉田貞次郎氏であり、その大正泥流の被害を受けた吉田村長宅を解体復元した建物が、現在の上富良野町開拓記念館です。

上富良野町開拓記念館には、田中常次郎氏と吉田貞次郎氏を中心としたゆかりの展示品が常設されています。また、上富良野町の歴史資料については、上富良野町郷土館に展示をしていますので、ぜひ、ご来場ください。

上富良野町開拓記念館 旧吉田貞次郎邸復元

場所 西3線北28号

開館 5月～6月、9月～10月は、

土、日曜日のみ

7～8月は、火～日曜日

いずれも9時～16時

入館料 無料

上富良野町郷土館

場所 富町1丁目3番30号

開館 4月～10月、火～土曜日

9時～16時

入館料 無料

それぞれ詳しくは、公民館 ☎ 3158まで、お問合せください。

十勝岳は、大正15年の大噴火以降も噴火を繰り返しています。

昭和37年、昭和63年に大きく噴火しており、昭和37年の噴火では、大正火口近くの宿舎に泊まっていた職員など16名の死傷者が出ました。

活火山の十勝岳と共存する上富良野町では、これまでの災害を踏まえ、毎年、地域住民も参加し、十勝岳噴火総合防災訓練を実施しています。

十勝岳噴火における泥流災害を想定し、関係機関との情報伝達訓練、地域住民の参加による避難訓練、救助救出訓練、道路閉鎖の実地訓練からなる総合的な防災訓練により、実態に即した防災対策と、円滑かつ迅速な応急対策の向上を図っています。



また、町では、十勝岳噴火災害を想定して、ハザードマップを作成し配布をしています。

住民一人ひとりの防災に対する意識を高めて、それぞれが災害に対し備えておくことが被害を少なくします。

日頃からいつ起こるか分からない災害に対し、備えをしておきましょう。防災に関する問合せ

総務課基地調整室 ☎ 6980

生涯学習情報

問合せ・申込み
教育振興課社会教育班
☎55511

B & G 海洋センタープール
オープン・シーズン券販売

B & G 海洋センタープールがオープンします。
利用期間と時間

● 5月26日(木)～6月11日(土)

13時～19時45分

● 6月12日(日)～8月31日(水)

10時～20時30分

● 9月1日(木)～9月30日(金)

13時～19時45分

毎週月曜日の午前中は休館です。月曜日が祝日の場合は、その翌日の前中が休館となります。

● シーズン券販売

シーズン券 2千円

販売窓口 社会教育総合センター受付

販売開始日 5月16日(月)

販売時間 8時30分～17時15分

(土・日・祝日を除く)

その他 写真縦3cm×

横2cmを用意してください。



第13回住民会対抗パークゴルフ大会

パークゴルフを通じて、住民相互の交流、親睦を深めませんか。



日時 5月29日(日)

受付 8時 開会式 8時30分

競技開始 9時

小雨の場合でも行います。

会場 上富良野町パークゴルフ場

チーム編成 住民会ごとに1チーム4

名編成(うち女性1名参加)

参加チーム数の制限はありません。

チームが組めない住民会については個人参加も認めます。

申込み 各住民会のスポーツ推進員

道民カレッジ連携講座

「いつでも、どこでも、学びたい」皆さん、道民カレッジに登録し、各市町村や教育機関が開催する講座を受講しませんか。

登録の申込みを受け付けています。登録料は無料ですが、受講する講座により有料の場合があります。登録された方には、道民カレッジ手帳と道民カレッジ連携講座一覧表をお渡しします。

● 高齢者の交通安全
講師 富良野警察署

交通課長 森谷昭英氏

日時 5月27日(金) 10時30分～11時

30分10分前にこ来場ください。

会場 社会教育総合センター

受講料 無料

その他 道民カレッジ手帳を持参してください。



図書館「ふれんど」案内

● 視聴覚資料貸し出し
図書館「ふれんど」では、視聴覚資料(ビデオ・DVD)の貸し出しをします。

図書館の視聴覚資料は、幼児から大人向けまで約300本あり、今年の3月に新しく視聴覚資料を67本整備しました。また、富良野地区視聴覚協議会で所有している視聴覚資料は、2か月に約300本入れ替えをしています。

貸出数 一人3本

貸出期間 2泊3日

その他 小学生以下の場合は、保護者同伴でご利用ください。

● 特設コーナー「お弁当」を特集！

図書館「ふれんど」では、入口正面に特設コーナーを設置しています。

5月～6月は、「お弁当」を特集し、遠足や運動会シーズンなどに活用できる料理の参考となる本を展示し貸し出しています。

その他にも様々な本を展示・貸し出しています。

ぜひ、図書館「ふれんど」をご利用ください。

問合せ

図書館「ふれんど」

☎3158



子どもと一緒に遊びにきませんか

中央保育所、西保育園、わかば愛育園、高田幼稚園では、今年度も施設のホールや園庭・遊具を開放したり、各種行事を実施します。

各保育所では、専門の保育士による自由遊びや手遊び、リズム運動など親子の触れ合いを通して楽しい行事を企画しています。

高田幼稚園では、子育て支援開放事業として、「キッズ・ランド」や「お店屋さんごっこあそび」を実施しています。

また、子育てについての不安や悩みなど、保育士が相談やアドバイスを行っていますので、ご利用ください。

① 西保育園

泉町 1 丁目 5 番 15 号 ☎ 454072

いっしょにあそびませんか
9時～11時

5月20日(金)	10月14日(金)
6月17日(金)	11月18日(金)
7月15日(金)	12月16日(金)
8月19日(金)	1月20日(金)
9月16日(金)	2月17日(金)



② 高田幼稚園

栄町 3 丁目 2 番 30 号 ☎ 452446

キッズランド 9時～11時
お店屋さんごっこ 10時30分～12時

7月13日(水)	12月1日(木)
12月7日(水)	
2月15日(水)	

③ 中央保育所

富町 1 丁目 4 番 90 号 ☎ 452074

お父さんといっしょ
9時30分～11時

5月14日(土)	10月8日(土)
6月11日(土)	11月19日(土)
7月9日(土)	12月10日(土)
8月13日(土)	1月14日(土)
9月10日(土)	2月4日(土)

お母さんといっしょ
9時30分～11時

5月13日(金)	10月14日(金)
6月10日(金)	11月18日(金)
7月8日(金)	12月9日(金)
8月12日(金)	1月13日(金)
9月9日(金)	2月10日(金)

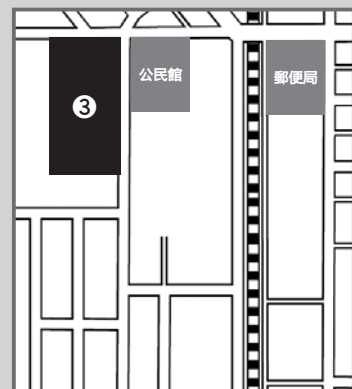

問合せ

詳しくは各保育所、幼稚園へお問合せください。

中央保育所

富町 1 丁目 44 番 90 号 ☎ 452074

西保育園

泉町 1 丁目 5 番 15 号 ☎ 454072

わかば愛育園

旭町 3 丁目 5 番 43 号 ☎ 452803

高田幼稚園

栄町 3 丁目 2 番 30 号 ☎ 452446

④ わかば愛育園

旭町 3 丁目 5 番 43 号 ☎ 452803

のびのびクラブ
9時～11時

5月27日(金)	11月25日(金)
6月17日(金)	12月16日(金)
7月29日(金)	1月27日(金)
8月19日(金)	2月17日(金)
9月16日(金)	



4/7 いしずえ大学入学式 仲間とともに学びを

今年で第40回を迎える、いしずえ大学の入学式が、保健福祉総合センターかみんで行われ、新入生15名が入学し、町から上富良野百年史が贈られました。

いしずえ大学では、「若く老いよう」を合言葉に、心身共に生き活きと心豊かに人生を送るため、仲間との交流、講演、研修、自治会活動などに取り組んでいます。

学びが「縁」となって、人と人とのつながりを築き、地域に活力と潤いのあるまちづくりの力へとなります。学びを通して、活動を広げ個々の健康と豊かなまちづくりに発展することを期待します。



4/7 新入学児童へ 交通安全指導

生活安全推進協議会女性部と交通安全部による新入学児童の登校時の交通安全指導が実施されました。これは、新入学児童が交通安全に気をつけるよう、入学から1週間程度の期間、毎年実施されています。

生活安全推進協議会女性部延べ10名が、4月7日、14日の平日朝7時30分から、町内3か所で、児童たちと元氣よく挨拶を交わし、新入学児童へ交通安全指導を行いました。

また、登校日の毎朝、交通指導員13名が町内13か所で交通安全指導を行っています。



4/22 夢に向け上高ドリカ ムサポートシステム

上富良野高等学校では、生徒の持つ夢の実現をサポートするKDS（上高ドリカムサポートシステム）の取り組みが行われています。これは、スーパーバイザーによる講話や進路実現のためのアドバイス、学校生活や進路の悩み相談などを生徒や保護者を対象に行うものです。

今回は、各学年の講話とカウンセリングが行われました。2学年の講話では、自己理解を深め、コミュニケーション能力を高めるためにエゴグラムを実施し、各グループの特徴、長所、短所を話し合い発表しました。



4/23 東日本大震災被災者 を支援するために

音楽グループの歌三昧が、東日本大震災の被災支援を呼びかけるため、スーパー内の一部を借り、チャリティーコンサートを行いました。

歌三昧のメンバーによる合唱やピアノ演奏、フルート演奏などが披露され、買い物に訪れた人々を魅了していました。

また、メンバーは、演奏会場に設置された、東日本大震災の被災者などを支援する募金箱への募金を呼びかけました。

歌三昧は、チャリティーコンサートを今後も継続して開催していく予定です。



国民年金

こんな時にはこんな手続きを

町民生活課総合窓口班
☎6985

国民年金は、日本国内に住所がある20歳以上60歳未満の方が加入する制度です。

国民年金には老齢基礎年金・障害基礎年金・遺族基礎年金があります。いずれも届出をしないと、将来受け取る年金額が少なくなったり、受けられなくなる場合があります。

厚生年金・共済年金の届出は勤務先での手続きとなりますが、国民年金の届出は個人で届ける必要があります。次のようなときは忘れずに役場へ届出を行います。

- 20歳になったとき
農業・自営業・学生・勤めていても厚生年金保険や共済組合に加入していない方が20歳になったとき。
- 会社を退職したとき

60歳になる前に会社などを退職したとき、又は勤めをやめて国民年金被保険者の配偶者となったとき。

○収入が増え被扶養配偶者でなくなったとき
収入が増え、会社員や公務員

などの被扶養配偶者でなくなったとき、パート収入などが130万円以上になったとき

○配偶者が退職したとき

配偶者が退職し、会社員や公務員などの被扶養配偶者でなくなったとき。

いずれの手続きにも、年金手帳・印鑑のほかに資格喪失証明書、退職や扶養がはずれたときが必要で、会社などに勤めている方の被扶養配偶者になるときは、その方の勤務先へ届出を行ってください。

国民年金を受け取るためにも、忘れずに手続きを行ない、保険料を必ず納めましょう。

問合せ

- 旭川年金事務所
☎0166271611
- 町民生活課総合窓口班
☎6985

募集します

計量器検査作業員

産業振興課商工観光班
☎6983

北海道計量検定所旭川支所では作業員を募集しています。

業務内容 はかり検査の作業補助
助分銅10kgの積み下ろしなど

賃金 時給789円

勤務時間 8時45分～17時30分
任用期間 6月1日(水)、2日(木)

募集人数 1名

申込み・問合せ
5月13日(金)

産業振興課商工観光班
☎6983

かみふらのPR大使

産業振興課商工観光班
☎6983

上富良野町を広く紹介し、町の発展に貢献することを目的に「かみふらのPR大使」を募集します。

対象者 町内に在住又は町出身者の町にゆかりのある方で、町の魅力や情報を積極的に発信する活動ができる方

任期 2年
申込み・問合せ
産業振興課商工観光班
☎6983

開催します

ハンキングバスケット実践講習会

建設水道課建設班
☎6981

かみふらのフラワーマスターの会では、ハンキングバスケット

ト実践講習会を開催します。
日時 6月6日(月) 13時～

場所 日の出公園休憩舎

定員 10名程度

講師 仙波恵美子さん(ハンキングバスケットマスター)

材料費 3千500円程度
申込み・問合せ
5月31日(火)

建設水道課建設班
☎6981



研修会のご案内

産業振興課商工観光班
☎6983

中小企業大学旭川では、次の通り研修会を開催します。

○やる気を育てる部下育成術
5月11日(水)～13日(金)

○悩み解消!資金繰りと資金調達の極意
5月16日(月)～17日(火)

○現場改善リーダー養成講座
5月18日(水)～20日(金)

○営業力強化シリーズI
5月23日(月)～24日(火)

○若手リーダーの経営意識向上講座
5月25日(水)～27日(金)

申込み・問合せ

株式会社東京リーガルマインド
☎0166651200

町有地

町有地の売り払い

総務課企画財政班
☎6980

町では、遊休町有地の有効活用を進めており、その一環として次の町有地を売り払います。応募には各種の条件がありますので、購入希望の方はお問合せのうえ、申込みください。

土地

○旧商工会跡地(中町2丁目)
278.19㎡ 380万円

○消防分遣所跡地(中町2丁目)
278.14㎡ 34万8千円

○旧西町公住予定地(西町3丁目)
340.48㎡ 279万1千円

地目 宅地
申込み期間 5月16日(月)～平成24年3月30日(金)

先着順としますが、同日申込みの場合は抽選を行ないます。

申込み・問合せ
総務課企画財政班
☎6980

がん検診

女性特有のがん検診クーポン券

保健福祉課 健康推進班

☎6987

町では、一定の年齢に達した方に、検診費用が無料になるがん検診のクーポン券と検診手帳を配付します。

対象 平成22年4月2日～平成

23年4月1日の間に次の年齢

に達した方

○子宮頸がん検診 20歳、25歳

30歳、35歳、40歳

○乳がん検診 40歳、45歳、50

歳、55歳、60歳

※対象者には5月下旬にクーポン券を送付します。

問合せ

保健福祉課健康推進班

☎6987

ご利用ください

eLTAx(エルタックス)

町民生活課 税務班

☎6989

エルタックス eLTAxで法人道民税・法人事業税・地方法人特別税の申告、各種届出を行います。

利用の開始、詳しい内容は、

地方税ポータル(eLTAx)シ

ステムホームページをご覧ください

さい。

eLTAxホームページ

<http://www.eltax.jp/>

問合せ

上川総合振興局地域政策部

課税課 事業係

☎0166-5926

無料相談

総合相談所の開設

保健福祉課 福祉対策班

☎6987

総合相談所を開設します。交通事故、多重債務、相続・離婚問題、子どものいじめ、女性の人権相談など、一人で悩まず、ご相談ください。

日時 6月1日(水) 13時～16

時

場所 富良野市役所大会議室

問合せ

保健福祉課福祉対策班

☎6987

こころの健康相談

保健福祉課 健康推進班

☎6987

富良野保健所では、不安や気分の落ち込みがひどい、良く眠れない、アルコールなどの依存から抜けられないなど精神的な悩みをもつ方への専門医による

「こころの相談」を開催してまいります。相談の内容は厳守されますので安心してご相談ください。事前の予約が必要です。

日程

4月6・20日 5月11・24日

6月1・15日 7月6・20日

8月3・17日 9月7・21日

時間 10時30分～11時30分

場所 富良野保健所

申込み・問合せ

富良野保健所

☎3161

人権擁護委員

特設人権心配ごと相談所

保健福祉課 福祉対策班

☎6987

旭川人権擁護委員協議会では特設人権心配ごと相談所を開設します。近隣との争い、セクハラ、金銭貸借、学校でのいじめや体罰、不登校児問題などあらゆる相談に無料で応じます。

日時 6月7日(火) 13時～16

時 場所 保健福祉総合センター

かみん

相談担当者 人権擁護委員

問合せ

保健福祉課福祉対策班

☎6987

人権擁護委員の日

保健福祉課 福祉対策班

☎6987

6月1日は人権擁護委員の日です。

人権擁護委員は、地域住民の人権が侵害されないように常に注意を払い、人権が侵害された時は、その相談を受け、被害救済のため適切な処置を取りま

す。上富良野町では次の人権擁護委員が委嘱されています。

○佐々木幸子

○三島功士

○小澤治子

○瀧本良幸

交通安全

春の交通安全運動

町民生活課 生活環境班

☎6985

春の交通安全運動が次の期間実施されます。

実施期間 5月11日～20日

運動の重点

○子どもと高齢者の交通事故防

止

○自転車乗用中の交通事故防止

○スピードの出すぎ注意

○全席座席のシートベルト・チャイルドシートの正しい着用

○飲酒運転の根絶

広告を掲載しませんか

広報かみふらでは、掲載いただける有料広告を募集しています。

サイズ・掲載料(1回につき)

4.5cm× 8.5cm 5,000円

4.5cm× 17.5cm 10,000円

発行日 毎月10日・25日(休日の場合は直前の平日)

申込み・問合せ 町民生活課自治推進班 ☎6985

広告を掲載しませんか

広報かみふらでは、掲載いただける有料広告を募集しています。

サイズ・掲載料(1回につき)

4.5cm× 8.5cm 5,000円

4.5cm× 17.5cm 10,000円

発行日 毎月10日・25日(休日の場合は直前の平日)

申込み・問合せ 町民生活課自治推進班 ☎6985

わが家の ア★イ★ドル



おおき りな ちゃん
大木 鈴菜
(3歳9か月)

♡茂さん・鮎子さんの子♡



みよし ゆうか ちゃん
三好 優夏
(1歳10か月)

♡正浩さん・美樹さんの子♡

おおむね2歳から就学前の
お子さんを募集しています

町民生活課自治推進班
☎6985

みんなの伝言板

東京大学北海道演習林公開セミナー

新緑の演習林を散策しながら、森林環境の保全と持続的な木材生産について学びませんか？

日時 6月5日(日) 9時~16時(雨天決行)

場所 東京大学北海道演習林(山部事務所集合・解散)

申込方法 参加希望者の住所・氏名・年齢・電話番号・緊急時の連絡先を記入し、郵送又はFAXで送付ください。1件の申込みで4名まで申し込みます。

参加料 無料 定員 20名 締切 5月20日(金)

申込み・問合せ 東京大学北海道演習林 ☎2111 FAX

☎2689 〒079-1563 富良野市山部東町9-61

富良野広域情報

富良野市「富良野市内有料パークゴルフ場オープン」
料金(高校生・一般)

・当日券 300円

・シーズン券 15,000円など

問合せ 金満緑地公園パークゴルフ場 ☎1152

山部自然公園太陽の里パークゴルフ場 ☎3003

東山公園パークゴルフ場 ☎2727

占冠村「しむかつぶ山菜市」

日程 5月29日(日)

場所 道の駅

内容 採れたての山菜やギョウジャニンニクなどを販売しています。

問合せ 山菜を楽しむ会

☎8711

中富良野町「総合スポーツセンタープールオープン」
利用期間・時間

5月1日~10月31日

・月~土 10時~21時

・日・祝 10時~17時

入場料(富良野圏域の方)

大人 100円 小人 50円

問合せ 中富良野町総合スポーツセンター ☎2323

南富良野町「カヌー・ラフティング」

初めての方やご家族が楽しめる各種スクールとツアーをご用意しています。

問合せ NPO法人南富良野まちづくり観光協会

☎7000

人めぐり逢



あんじき としこ
安喰 俊子さん

昭和9年生まれ

泉町1丁目

先月号の水上さんからめぐって、安喰さんにお逢いしました。

『水上さんとは、いしづえ大学で今年3月に一緒に卒業しました。泉栄コアラ会では、長年、文化部長として大変活躍され、その中でも、スコップ三味線に力を入れられ、私も12名の会員と楽しみながらボランティアにも参加させてもらっています。現在、家族4人で暮らしています。日常生活では、老人会、筋トレ、カーリング、お墓参り、病院、温泉など、どこへ行っても自分の居場所があるのが最高の幸せです。こんな穏やかな中、東日本大震災があり、多くの方々が犠牲となり、幸せであったはずの生活を根こそぎ津波が奪って行き、連日のテレビや新聞を見るにつけ心が痛みます。私たちも人ごとではなく、日頃の災害時の心得、また、地域との心の絆がいかに大切か、今一度見直さなければという思いになりました。』

かみふっこギャラリー

— 中央保育所 —



たかまつ だいな
高松 泰那 くん
(平成17年生まれ)



『母の日のプレゼント』



『母の日のプレゼント』



ちば ゆい
千葉 柚衣 ちゃん
(平成18年生まれ)

エコ活動

限られたエネルギーを守る～ライフスタイルの見直し～

エネルギーの大半が石油や石炭などの化石燃料を燃焼することで得られ、これに伴い大気中にCO₂が排出されます。エネルギーの大量消費でCO₂濃度が上昇し、宇宙に放出されるはずの熱が大気中に封じ込められて、地球が温暖化し、私たちの生活に重大な影響を及ぼしています。

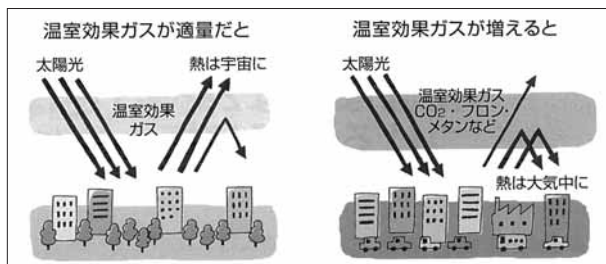

出典：財団法人省エネルギーセンター

今、日本は、東日本大震災による原子力発電所事故を契機に、原子力発電に代わるエネルギーがクローズアップされ、再生可能なエネルギーの早急な取り組みが新聞などで取り上げられています。

私たちの町では、昨年度、地球温暖化対策によるCO₂排出量削減目標を町民一人あたり灯油換算で年間810ℓと目標を定めました。

4月からは、町民の皆さんが取り組むCO₂削減を応援するため助成制度を設けました。これからは、情報提供を第一に一步一步確実な取り組みを進めていきますので、皆さんの声をお聞かせください。

次回、環境教育の取り組みとして、町が北海道大学サステイナビリティ学教育研究センターと富良野沿線の市町村と取り組む「ふらのカフェ・ネットワーク」について、お知らせします。

問合せ 町民生活課生活環境班 ☎6985

食育の推進

— 簡単野菜料理の紹介 —

『アスパラの金平』

野菜の目標摂取量は1日350g以上です。国民健康・栄養調査では、成人の1日の野菜摂取量は295.3gと、やや少ないのが現状です。メタボリックシンドロームや生活習慣病の予防と改善のため、野菜をしっかりとりましょう。

●材料 (4人分)

グリーンアスパラ	160g
赤唐辛子	1本
サラダ油	大サジ1
砂糖	小サジ2
みりん	小サジ2
酒	大サジ1
しょう油	大サジ1
白炒りゴマ	小サジ2



●作り方

- ①グリーンアスパラは根元側の堅い皮をむき斜め切りにする。
- ②フライパンにサラダ油を熱し、赤唐辛子を入れアスパラを炒める。
- ③②に砂糖、しょう油、みりん、酒を加え炒め合わせる。
- ④アスパラを盛り付け白ゴマを振る。

●栄養価 エネルギー 61kcal 食物繊維1.6g 塩分0.5g

●メニューのポイント

グリーンアスパラは緑黄色野菜に分類され、カロテンが比較的多く含まれます。

問合せ 保健福祉課健康推進班 ☎6987

最終チェック！ 住宅用火災警報器の設置

住宅用火災警報器の設置期限(平成23年5月31日)まであとわずか！先月のお知らせ版にも掲載した“我が家の備え”を最終チェックしましょう。

【選び方】

煙式でNSマークが付いているものを選びましょう。

【取り付ける場所】

普段就寝している部屋(来客時に就寝する部屋は該当しません)



就寝部屋



子ども部屋

就寝している部屋がある階の階段踊り場



町へ

早田和江さん 2万円

ラベンダーハイツへ

江尻昭久さん 音響機器1式

社会福祉協議会へ

菅野誠一さん 5万円

及川 昇さん 5万円

1つの階に7㎡(4畳半)の居室が5以上ある階

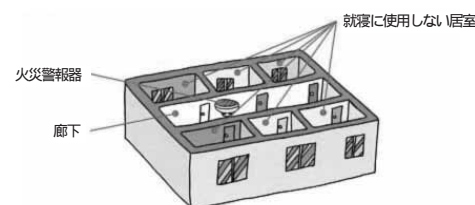

【取り付ける位置】

天井に設置するタイプと壁に設置するタイプがあります。どちらを選んででも構いません。

警報器の中心を壁から60cm以上離す。

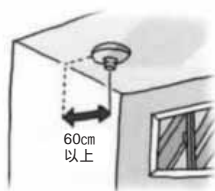

天井から15~50cm以内に警報器の中心がくるようにする。

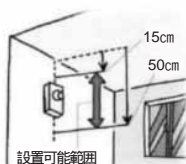

警報器の中心をはりから60cm以上離す。

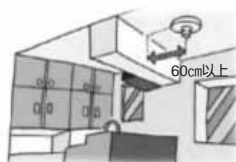

エアコン・換気扇の吹き出し口から1.5m以上離す。



その他、設置場所・方法に疑問や不安がある方は、消防署までお問合せください。

問合せ

上富良野消防署指導係 ☎2119

発行 / 上富良野町
編集 / 町民生活課自治推進班
印刷 / (株)上富印刷

ご意見・ご感想をお寄せください
☎071 0596
北海道空知郡上富良野町
大町2丁目2番11号
☎0167-6985 FAX0167-5362
http://www.town.kamifurano.hokkaido.jp
jjchi@town.kamifurano.lg.jp

人のうごき

平成23年4月30日現在
()は前月比

人口	11,729人	(- 30)
男	5,882人	(- 30)
女	5,847人	(± 0)
世帯	5,240世帯	(- 23)



末永千之さん 遠藤 豪さん
4月20日 人命救助表彰