

おしらせ版

発行・編集

上富良野町役場 総務課 情報管理班

TEL ☎6400 FAX ☎5362

ホームページ

<http://hp.town.kamifurano.hokkaido.jp> (行政)

<http://www.town.kamifurano.hokkaido.jp> (観光)

Eメール

johohan@town.kamifurano.lg.jp

8月のまちの行事予定

日曜	行 事
1 月	定期健康相談 9:00~11:30かみん 東児童館夏休み遊ぼうランド 13:30~東児童館
2 火	予防接種(三種混合・麻しん・風しん) 9:00~10:00(受付)13:10~13:30(接種) 行政相談・心配ごと相談 13:00~16:00かみん 東児童館夏休み遊ぼうランド 13:30~東児童館
3 水	東児童館夏休み遊ぼうランド 13:30~東児童館 夜間納税・納税相談 18:00~20:00役場
4 木	東児童館夏休み遊ぼうランド 13:30~東児童館 西児童館七夕祭り 13:30~西児童館 夜間納税・納税相談 18:00~20:00役場
5 金	東児童館夏休み遊ぼうランド 13:30~東児童館 夜間納税・納税相談 18:00~20:00役場
6 土	
7 日	
8 月	定期健康相談 9:00~11:30かみん 妊婦相談 9:00~11:45かみん きららの会学習会 10:30~かみん
9 火	予防接種(BCGのみ) 9:00~10:00(受付)13:10~13:30(接種)
10 水	広報かみふらの8月10日号発行 第21回世代間交流ゲートボール大会 8:00~ゲートボール場 天体観測会 20:00~中西靖男さん宅
11 木	お元気会 9:30~かみん 男の料理教室 17:00~かみん 天体観測会 20:00~西小チャレンジ天文台
12 金	
13 土	
14 日	
15 月	定期健康相談 9:00~11:30かみん
16 火	心配ごと相談 13:00~16:00かみん 3歳児健康診査 13:10~15:00かみん

日曜	行 事
17 水	
18 木	
19 金	
20 土	
21 日	
22 月	定期健康相談 9:00~11:30かみん
23 火	減る脂教室(生活習慣病予防教室)10:00~かみん 予防接種(三種混合・麻しん・風しん) 9:00~10:00(受付)13:10~13:30(接種)
24 水	乳児健康相談(個別案内) 乳幼児健康診査(個別案内)
25 木	広報かみふらの8月25日号おしらせ版発行 お元気会 9:30~泉栄防災センター
26 金	すくすく離乳食・育児教室 13:00~かみん
27 土	
28 日	
29 月	町議会産業建設常任委員会 9:00~役場 定期健康相談 9:00~11:30かみん 予防接種(学童二混)15:30~16:15予防接種会場
30 火	予防接種(三種混合・麻しん・風しん) 9:00~10:00(受付)13:10~13:30(接種) 予防接種(学童二混)15:30~16:15予防接種会場
31 水	町議会厚生常任委員会 9:00~役場 予防接種(学童二混)15:30~16:15予防接種会場

忘れずに8月31日(水)までに納めましょう。

- ・国民健康保険税(第2期)
- ・介護保険料(第2期)

無料相談

無料行政相談

総務課情報管理班

☎26400

役所の仕事についてお困りのこと、納得いかないことなどを行政相談委員がお聞きして解決を図る『行政相談』を、毎月第1火曜日に行っています。

日時 8月2日(火)13時～16時

9月6日(火)13時～16時

場所 保健福祉総合センター

「かみん」相談室

右記以外でも手紙や電話で相談を受け付けています。

行政相談委員 松田 徳三

☎071 0551

上富良野町本町3丁目6番4号

☎26400

募集します

住民講座

富良野地域人材開発センター

☎2619

ワード初級コース

初めての方を対象に、電源の入れ方とキーボードからの日本語入力、かな漢字変換、文字の修正等を習得します。

日時 8月2・4・9・11日

(火・木)18時30分～20時30分

定員 10名

受講料 6千円

エクセル中級コース

SUM・ROUND・DATE・IF関数の使い方、グラフ作成等を習得します。

日時 8月2・4・9・11日

(火・木)18時30分～20時30分

定員 10名

受講料 7千円

会場 いずれのコースも

富良野地域人材開発センター

(富良野市西麻町1番1号)

いずれのコースも定員になり次第締め切りますので、お早めにお申し込みください。

海上保安校・大高等学校採用試験

海上保安庁第一管区海上保安部

☎0134 0118

人事院・海上保安庁では、海上保安学校と海上保安大学校の学生の採用試験を実施します。

問合せ・申込用紙請求

人事院北海道事務局

☎011 241 1248

札幌市中央区大通西12丁目

または、

海上保安庁第一管区海上保安部

☎047 8560

小樽市港町5 3

パートホームヘルパー

(社)上富良野町社会福祉協議会

☎3505

社会福祉協議会では、町内で

ホームヘルプサービスに従事し

ていただける方を募集していま

す。

募集対象

ホームヘルパー養成研修2級

以上の修了者で、自動車運転

免許をお持ちの方

問合せ

勤務時間など詳しいことは、

社会福祉協議会にお問い合わせ

ください。

振り込め詐欺に要注意！



手POP

「携帯電話の番号を変えたから知らせて」と等と前日に電話があり、信用させておき、翌日以降に「会社の金を使い込んだ」「女に騙され借金をした」「事故にあつて金がある」等と再度電話があり、息子などになりすまし、言葉巧みに現金を振り込ませるといふ手口の振り込め詐欺事件が、三件ありました。いずれもおかしきと気づいた金融機関の人が機転をきかし未遂となり、事なきを得ました。あの手この手で言葉巧みに金をだまし取るうとしています。

「上富良野ではそんなことはないはずだ。」

と言つ認識は間違いです。

くれぐれも注意してください。

町内のATMコーナーに「手POP」を設置し注意を喚起していますが、くれぐれも、被害に遭わないように注意してください。

水難事故に注意

あつ、あぶない子どもたちだけの水遊びはさせないで！上富良野町内は、川が多く子どもたちだけで水遊びをしているのをよく見かけます。水辺で遊んでいる子どもを見かけたら注意してください。さるようお願いします。



上富良野町の 事件発生件数 (6月1日～30日現在)	
器物損壊	2件
車上あらし	1件
脱衣場ねらい	1件
自転車盗	3件
計	7件

6月の町内交通事故発生状況
()は前年比較

人身事故発生件数	2 (±0)
死者数	0 (±0)
傷者数	2 (-1)
物損件数	16 (-6)

毎月15日は「国民交通安全の日」

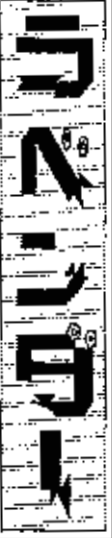

平成17年
7月号

富良野警察署 ☎20110
上富良野交番 ☎2039

臨時看護職員

☎3171

町立病院では、臨時看護職員として働いていただける方を募集しています。

募集対象

臨時看護師、臨時准看護師
おおむね40歳までの健康な方
臨時看護補助員

申込み

希望される方は、8月22日(月)までに町立病院までお申し込みください。

ケアハウスの入居者

保健福祉課 福祉対策班

☎6987

「ケアハウスかみふらのハイムいしずえ」の入居者を募集しています。

入居対象者

60歳以上の高齢者で、自炊ができない程度の身体機能の低下などがあり、また独立して生活するには不安のある方。
(夫婦での入居もできます)

利用料

利用者の前年度収入により、月額約6万5千円～14万4千円(食費、家賃含む)
なお、11月～3月までは暖房

料として月額7千900円が加算されます。

入居相談・問合せ

ケアハウスかみふらのハイムいしずえ(☎4055)
または、保健福祉課福祉対策班に、月～金曜日の8時30分～17時まで

お願いします

弁当を持参ください

教育委員会 学校給食センター

☎3829

学校給食センターでは、ボイラー及び配管等の改修工事を行っています。

そのため、8月19日(金)から9月2日(金)までの11日間は学校給食が休みになり、お弁当を持参していただくこととなりますのでお知らせします。

相談ください

いじめ・体罰110番

旭川地方務局人権擁護課

☎1666 7838

旭川地方務局及び旭川人権擁護委員協議会では、8月1日から8月31日までの1か月を「いじめ・体罰追放強化月間」と定め、いじめ等の根絶に向け

て活動しています。

そこで、強化月間における活動の一環として、「いじめ・体罰110番」を設置し、いじめ等に関する相談に応じております。

相談料は無料で、秘密は守りますので、お気軽にご相談ください。

いじめ・体罰110番

☎1666 7838

開設します

夜間納税窓口・納税相談窓口

税務課 税務班

☎6989

税務課では、町民のみなさんの納税に関する利便を図るため、夜間納税窓口・納税相談窓口を開設します。

日中、お仕事などで納税できない方、納税期日までに納めることができない事情等のある方の納税相談など、気軽にご利用ください。(夜間納税窓口は、役場正面玄関から入って右奥1階2番の税務課で開設しています)

夜間納税・納税相談日

日時 8月3日(水)～5日(金)

18時～20時

場所 役場税務課

平成17年度の各町税の納期

は、次のとおりです。納期を忘れずに納期内の納税にご協力をお願いします。

- ・固定資産税
- 第2期 9月30日(金)
- ・町・道民税
- 第2期 11月30日(水)

・国民健康保険税

- 第1期 8月1日(月)
- 第2期 8月31日(水)
- 第3期 9月30日(金)
- 第4期 10月31日(月)
- 第5期 11月30日(水)
- 第6期 1月31日(火)

ふるさとときやらばん公演

森と川と水源地のものがたり

MUSICAL リバーヘッド RIVER HEAD

850名様 無料ご招待

8月26日(金)
富良野文化会館(大ホール)
開場●18:00 開演●18:30 **全席自由**

お申し込み方法

- ・8月10日(水)までにファックスまたは郵送にてお申し込みください。
 - ・代表者の住所・氏名・年齢・電話番号と観覧希望者全員の氏名・年齢(1回のお申し込みにつき5名まで・小学生は必ず保護者同伴)をご記入のうえ、下記までお申し込みください。後日入場整理券を郵送いたします。
 - ・応募者多数の場合は抽選となります。その場合、当選者の発表は入場整理券の発送をもって代えさせていただきます。
 - ・観劇対象は小学生以上です(未就学のお子様はご遠慮ください)。
- ※ご記入いただいた個人情報は本公演の案内に関すること以外には使用いたしません。

お申し込み・お問い合わせ先

〒076-0006 富良野市西扇山1
旭川開発建設部 富良野河川事業所「リバーヘッド」係
TEL.0167-23-3347 FAX.0167-23-4901

【主 催】 富らのリバーミュージカル実行委員会(旭川開発建設部・旭川土木現業所・富良野市)
【後 援】 上川教育局・富良野市教育委員会・上富良野町・中富良野町・南富良野町



国勢調査

平成17年国勢調査〈10月1日〉

— 数字から 明日の日本を 夢デザイン —

10月1日(土)に、全国いっせいに国勢調査を行います。

今回の国勢調査は、人口減少社会を迎えつつある我が国の人口・世帯の最新の実態を明らかにし、国や都道府県・市区町村の行政の基礎資料として、少子高齢社会への取組や皆さんのまちづくりなどにいかされます。国勢調査の重要性をご理解いただき、ご協力をお願いします。

総務省統計局
北海道
上富良野町



平成17年国勢調査
上富良野町実施本部
(総務課情報管理班)
☎ 6400

統計調査まめ知識 国勢調査で何がわかるの？

国勢調査からは、人口や世帯に関して様々な結果が得られます。それを過去の結果とあわせて見ることで我が国の人口の推移などを知ることができますし、外国の結果と比較することもできます。ここに、国勢調査でわかる主な結果を紹介します。

人口

進む少子高齢化

- ・人口ピラミッド ・老年人口は増加、年少人口は減少
- ・75歳以上の後期老年人口の割合が拡大
- ・諸外国に比べ急速に進む高齢化

人口転換期が間近

我が国の人口は世界で第9位

大都市のある都道府県は人口の伸びが大きい

年少人口の割合は沖縄県が最大

老年人口の割合は島根県が最大

世帯

世帯の小規模化が進む

- ・1人世帯及び2人世帯が著しく増加
- ・1世帯当たり平均世帯人員は2.67人
- ・1世帯当たり平均世帯人員は山形県が最多
- ・単独世帯や夫婦のみの世帯が増加

配偶関係

上昇する未婚率

労働力人口

労働力人口の中位数年齢は男女とも上昇

働く女性の割合が上昇

家事のほか仕事も多い女性就業者

増加する第3次産業就業者

増加する販売・サービス関係職業就業者

外国人人口

増加する外国人人口

問合せ 総務課情報管理班 ☎ 6400

第13回 ふれあい広場



と き / 9月4日(日)10時～15時
と ころ / 社会教育総合センター

障害を持つ人、持たない人も「遊びの精神」を楽しみながら、ふれあいを通してあたりまえに暮らせる、ノーマライゼーションが息づく福祉のまちづくりをめざして開催します。

●体験の広場

車イス試乗会、救急法体験、陶芸、手話、松葉杖、高齢者疑似体験、介護用品展示、福祉車両展示

●ふれあいの店

フリーマーケット(参加を希望される方は、9月1日までに社会福祉協議会へ申し込みください。)障害者作品展、やきとり、豚汁、赤飯、おにぎり、おでんほか

●ふれあい健康相談コーナー

血圧測定、栄養相談ほか

●特別参加

自衛隊音楽隊、よさこいソーラン

問合せ 社会福祉協議会 ☎ 3505

平成17年度公共工事等の入札結果（4月～6月執行分）

入札結果については、「行政ホームページ」でも随時お知らせしています。

工事（事業）名	落札業者	落札金額	入札執行日
上富良野町図書館整備工事（建築主体工事）	マイホームきだ・健名工建 経常共同企業体	32,840,000円	H17.4.20
上富良野町図書館整備工事（機械設備工事）	(株)玉島工業	7,000,000円	H17.4.20
上富良野町図書館整備工事（電気設備工事）	(有)大久保電気工業社	5,700,000円	H17.4.20
ラベンダーハイツ食器洗浄器取付工事	(株)對馬工業	1,400,000円	H17.5.2
東中小学校校舎整備工事	フクタカ工業(株)	3,800,000円	H17.5.2
セントラルプラザ外壁改修工事	(有)黄田建設	2,400,000円	H17.5.2
学校給食センターボイラー改修工事	鹿取永井工業(株)	34,000,000円	H17.5.12
本町4丁目2条通り道路改良舗装工事	菅原建設(有)	1,780,000円	H17.5.27
西部地区簡易水道里仁浄水場施設整備工事（附帯工事）	山本建設(株)	3,000,000円	H17.6.6
大町3丁目1番通り配水管布設工事	(株)有我工業所	1,500,000円	H17.6.6
東3丁目通り配水管布設工事	(株)對馬工業	1,500,000円	H17.6.6
町道区画線設置工事（東工区）	(株)前田理工	1,350,000円	H17.6.6
町道区画線設置工事（西工区）	(株)タダノ	1,330,000円	H17.6.6
公共下水道新設汚水管布設工事（大町2工区）	(株)小渡工務店	2,650,000円	H17.6.6
江花浄水場井戸洗浄工事	磯村豊水機工(株)	1,680,000円	H17.6.24
ラベンダーハイツ温水ボイラー改修工事	(有)志賀住宅設備	5,300,000円	H17.6.24

十勝岳の火山活動概報（2005年6月）

「概況」

62 2火口は噴煙活動が活発で高温の状態が続いています。28日には振幅の小さな火山性微動が観測されました。十勝岳の火山活動は引き続きやや活発な状態です。火口近傍では注意が必要です。

「地震および微動の発生状況」

62 2火口付近の地震計（H点）で28日13時17分頃から約1分間、振幅の小さな火山性微動が観測されました。微動の発生源は62火口周辺の浅部と推定され、同火口周辺浅部における地下水や火山ガスが関係した小規模な現象と考えられます。微動の発生前後で火山性地震の増加は見られませんでした。火山性微動が観測されたのは2004年11月17日以来です。

「噴煙の状況」

62 2火口では活発な噴煙活動が続いています。噴煙は白色で高さは火口縁上おむね200mで経過しました。

「地殻変動の状況」

西麓でのGPS連続観測では、火山活動に関連すると考えられる変動は認められません。

「調査観測の結果」

6月20、23日に調査観測を実施しました。

62 2火口では引き続き活発な噴煙活動と高温の状態が続いていました。その他の火口も昨年9月の状況と比べて大きな変化はありませんでした。

「62 2火口」

活発な噴煙活動が続いており、火口縁では強い刺激臭が認められました。西側火口底の噴気孔は昨年9月と同様に、透明な火山ガスを勢いよく噴出する非常に活発な噴気活動が継続していました。赤外線熱映像装置により測定した噴気孔の温度は約300℃で、昨年9月（約200℃）に比べ約100℃の上昇が見られました。遠距離（約160m離れた地点）からの測定のため、実際の温度はかなりの高温であると推定されます。

「大正火口」

東側火口壁上部のやや活発な噴気孔の最高温度は183℃で、昨年9月（236℃）と大きな変化はなく、噴気の状態や変色域にも特に変化はありませんでした。赤外線熱映像装置による観測では高温部分の拡大は見られず、熱活動の高まりは認められませんでした。

「旧噴火口」

沸点程度の地熱活動と温泉の湧出が続いています。赤外線熱映像装置による観測では高温部分の拡大は見られず、熱活動の高まりは認められませんでした。

問合せ 旭川地方気象台技術課 ☎0166-3368



野外で農作業などをして、様々な虫に刺されることが多い季節になりました。特に夏場はハチに刺されることが多くなります。実は今の日本で動物が原因の死者数が最も多いのはハチによるものです。ハチに刺されたために死亡したという人は全国で毎年30人前後もいます。人を刺すハチは主にミツバチ、アシナガバチ、スズメバチ、ジガバチの4種類ですが、中でもいちばん恐ろしいのはスズメバチです。

アナフィラキシー

ハチの毒はそれ自体では人間が死ぬほどの毒ではありません。ところが蛇の毒と異なる点です。問題はハチの毒に対してアレルギーを起こす場合です。

生物の体は異物が入るとこれを排除しようとする反応が起きます。こ

れを免疫と言います。アレルギーとは、この免疫反応が異常に起きる状態を言います。

アレルギーにも軽症のものから重症のものまでいろいろありますが、なかでも最も急激に反応が起き、生命に関わるものをアナフィラキシー・ショックと言います。スズメバチによる死者が多いのは、このアナフィラキシー・ショックを最も起こしやすいからなのです。

アナフィラキシー・ショックが起きると…

初めてハチの毒が体に入ると、人間の体はこれを異物だと判断します。異物なのでこれを排除しようとする免疫反応が起き、ハチの毒に対する抗体（免疫反応に関わるタンパク質の一種）を作ります。この抗体によってハチ毒はゆっくり排除されます。このときにアナフィラキシーを起こすことは滅多にありません。

しかし、2度目以降に刺されたときはハチの毒に対する抗体がすでにできていますので、免疫反応が急激に起きることがあります。これがアナフィラキシーです。アナフィラキシーが起きると、血液中の液体成分（血しょう）が血管の外にしみ出します。この結果、じんま疹や粘膜の腫れが起きます。ハチが原因での死亡はこの粘膜の腫れによる呼吸困難

がほとんどです。さらに血しょうが血管の外にしみ出してしまったため、血管内の血液の量が減り、急激な血圧低下が起きます。これがアナフィラキシー・ショックです。血圧低下によって脳へ行く血液が少なくなり、死なないまでも意識障害を起こすことがまれではありません。

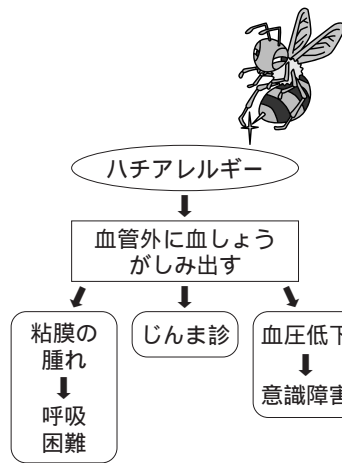

スズメバチに刺されたら…

大至急病院にいらしてください。ただし、自分で車を運転するのは非常に危険です。途中でショック状態になり、意識障害となつて事故を起こす恐れがあります。家から病院が遠い場合には救急車を呼ぶか、誰か他の人に運転してもらいましょう。

以前ショック状態になつたことがある人の場合、野外作業時には自己注射用の昇圧剤を持って行かれることをおすすめます。この昇圧剤は非常に特殊な薬のため、

処方を受ける前に講習を受ける必要がある。講習を受けられる病院が限られている。

など、いろいろな面倒ではありますが、ハチに刺されてショックを起こした場合、15分ぐらいで死亡することもあり得ますので、救急車でも間に合わないことがあります。ショックを起こした人はぜひ持ち歩きましよう。残念ながら現在当院では対応しておりませんが、富良野管内ではふらの西病院、いんやぐ小児科で対応しています。今後、当院でも対応できるように取り進めます。

まずは刺されないように

薬で命を取り留めるとしても、ハチに刺されて危険なのは代わりはありません。刺されないように注意することが必要です。

スズメバチの巣を見つけたら早急に駆除する。

屋外で作業するときにはなるべく白っぽい服を着る。(黒っぽい服の方が刺されやすいと言われています)

スズメバチを見つけた場合は黒い部分(頭など)を白いもので隠す。ハチが近寄ってきた場合手などを急に振り回したり、大声を出したりしない。などが重要です。